

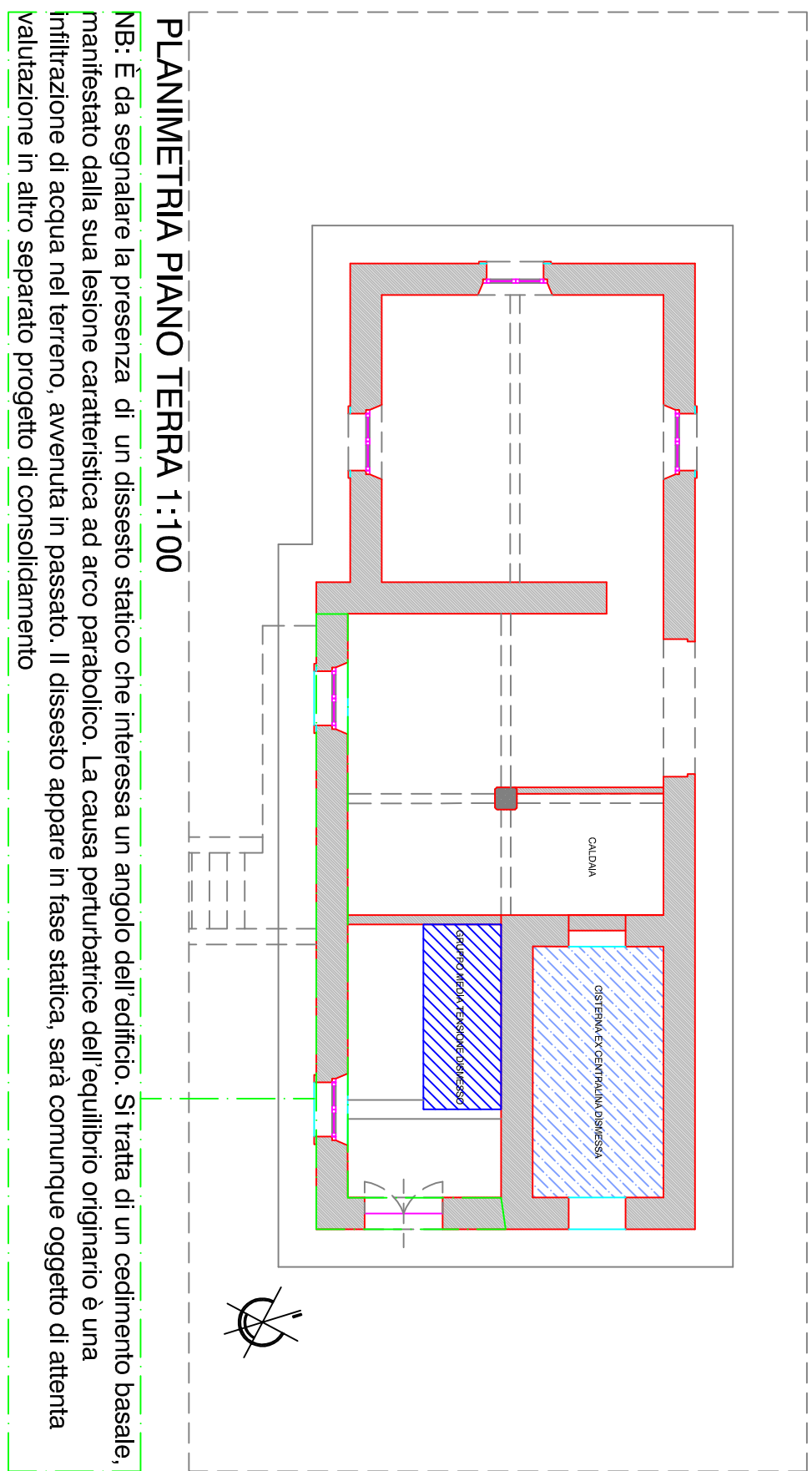

FOTO PROSPETTO SUD



PLANIMETRIA PIANO TERRA 1:100

NB: E da segnalare la presenza di un dissesto statico che interessa un angolo dell'edificio. Si tratta di un cedimento basale, manifestato dalla sua lesione caratteristica ad arco parabolico. La causa perturbatrice dell'equilibrio originario è una infiltrazione di acqua nel terreno, avvenuta in passato. Il dissesto appare in fase statica, sarà comunque oggetto di attenta valutazione in altro separato progetto di consolidamento

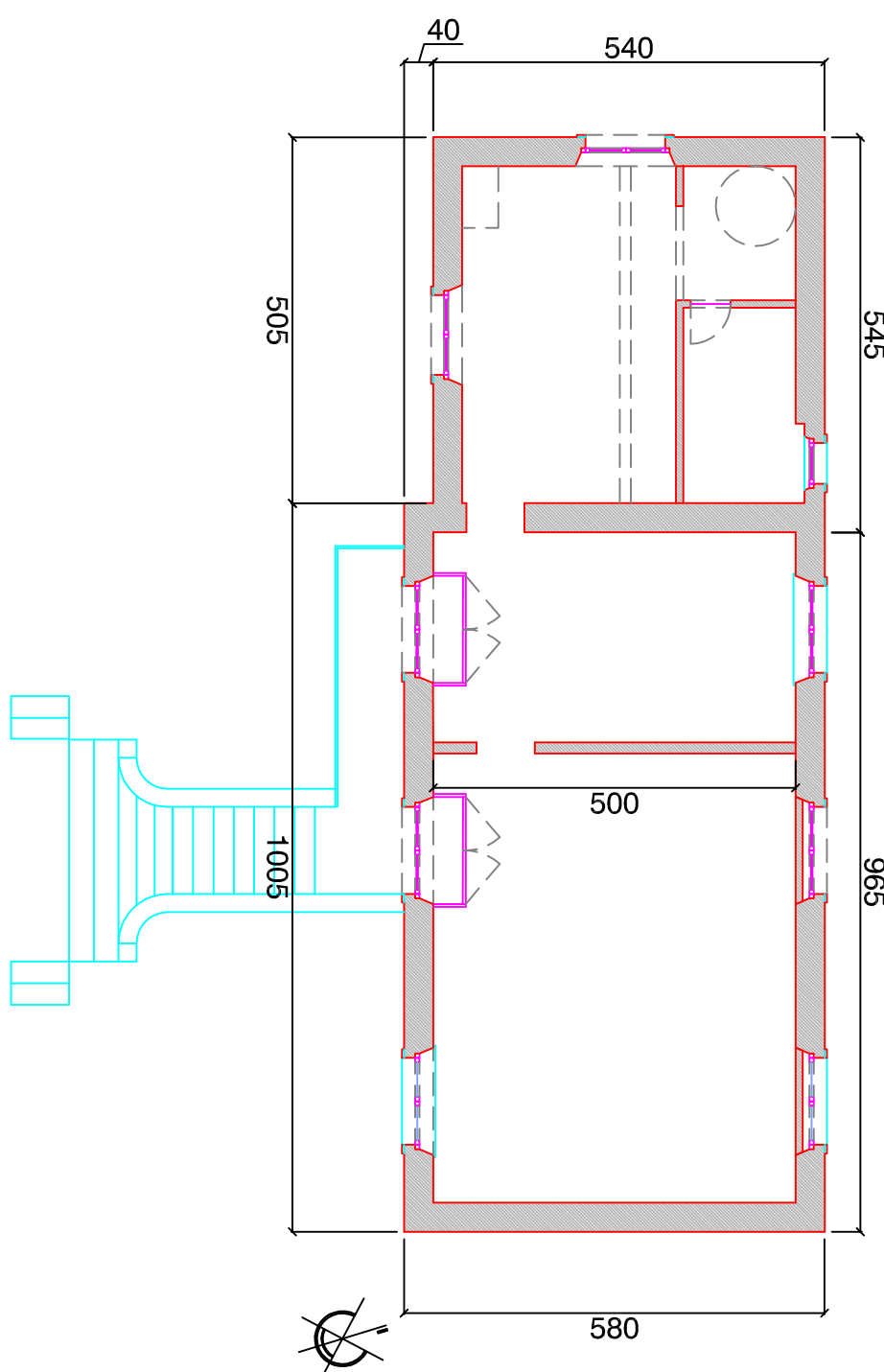

PLANIMETRIA PIANO PRIMO 1:100

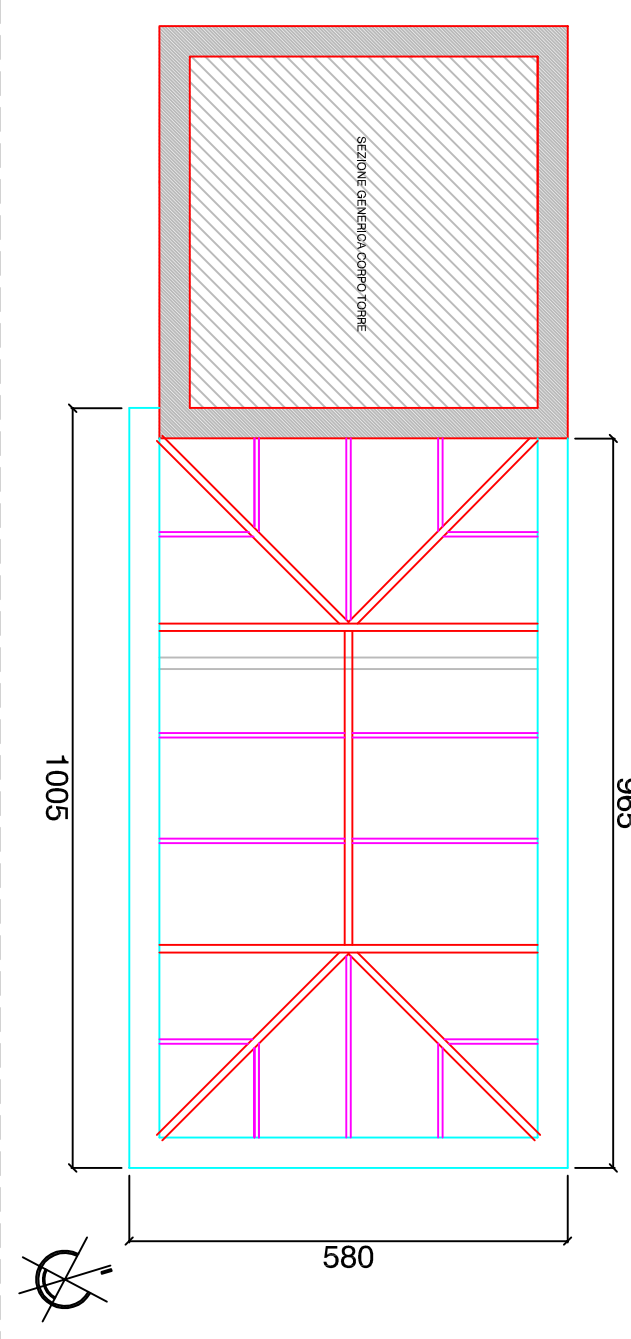

PLANIMETRIA PIANO PRIMO 1:100

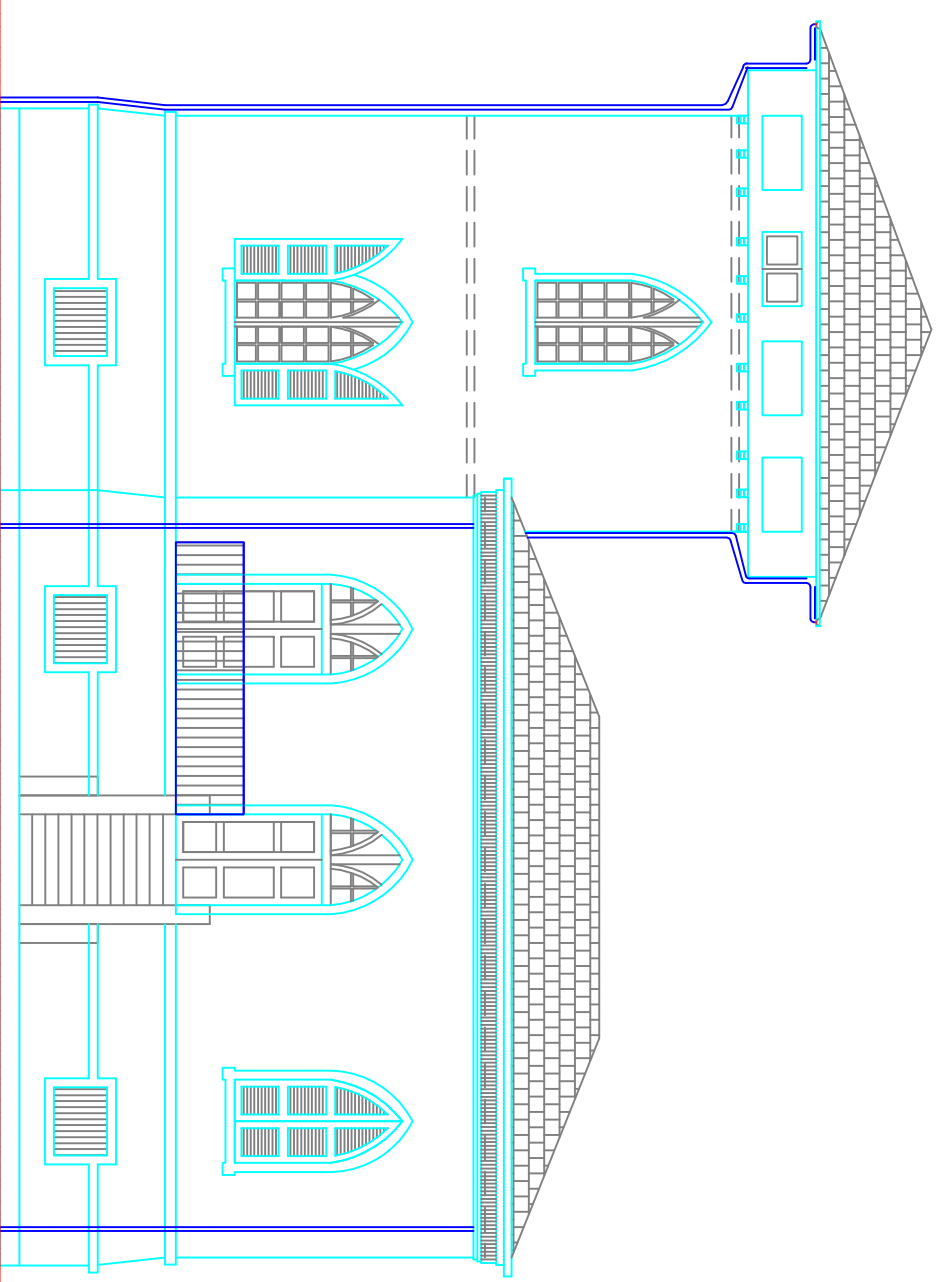

PROSPETTO SUD 1:100

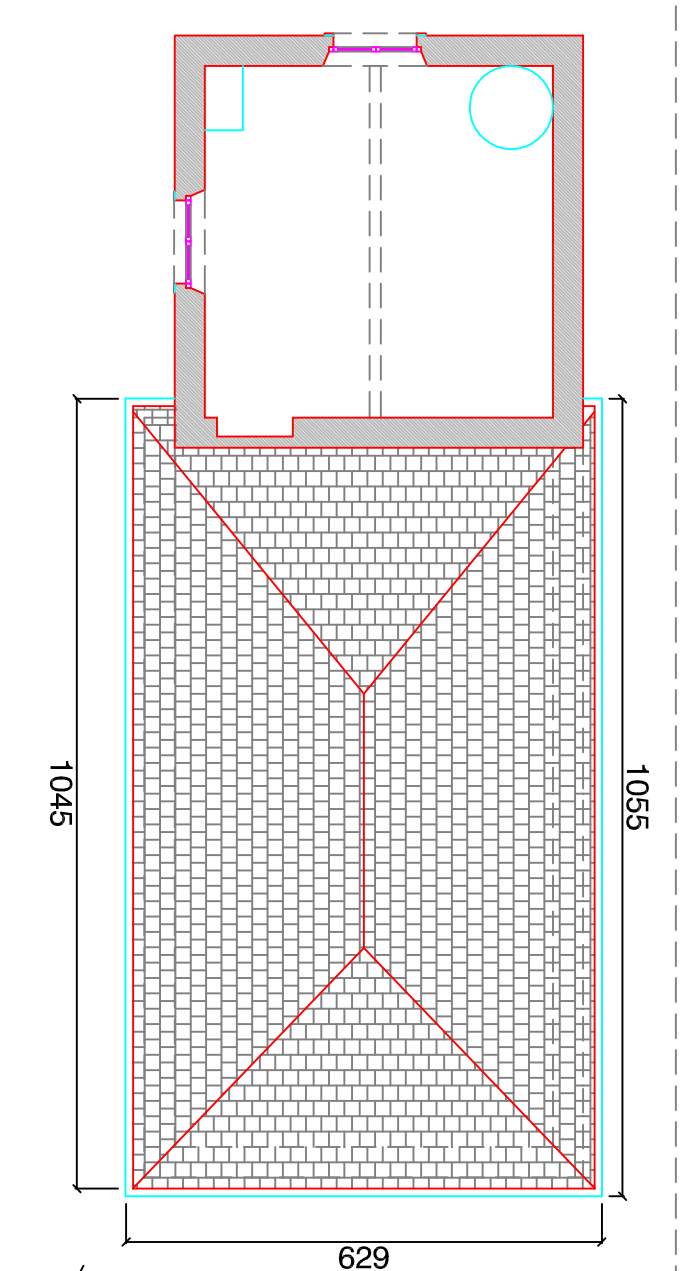

PLANIMETRIA PIANO SECONDO 1:100

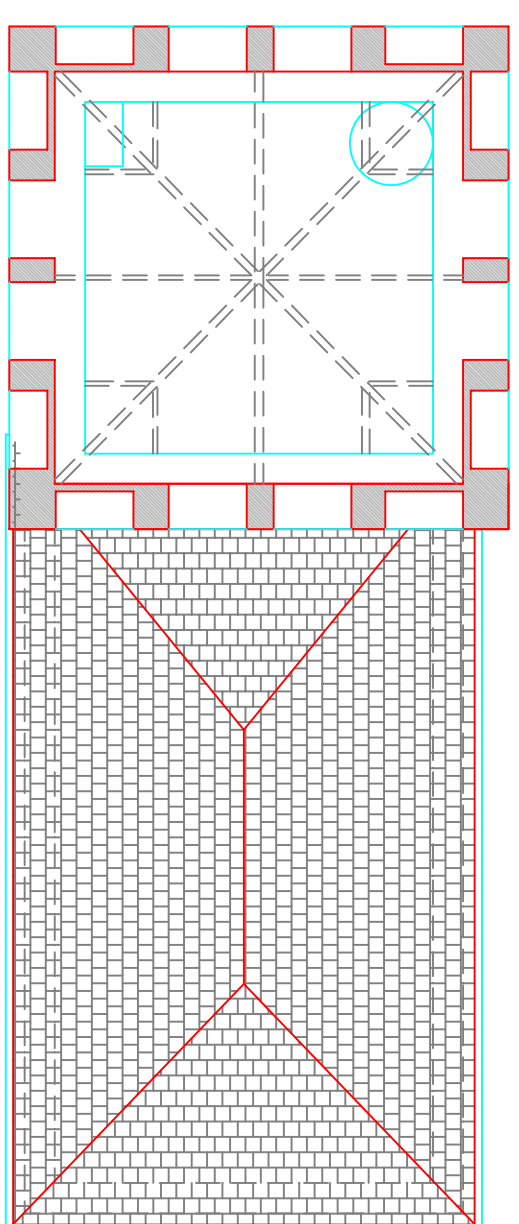

PLANIMETRIA PIANO TERZO 1:100

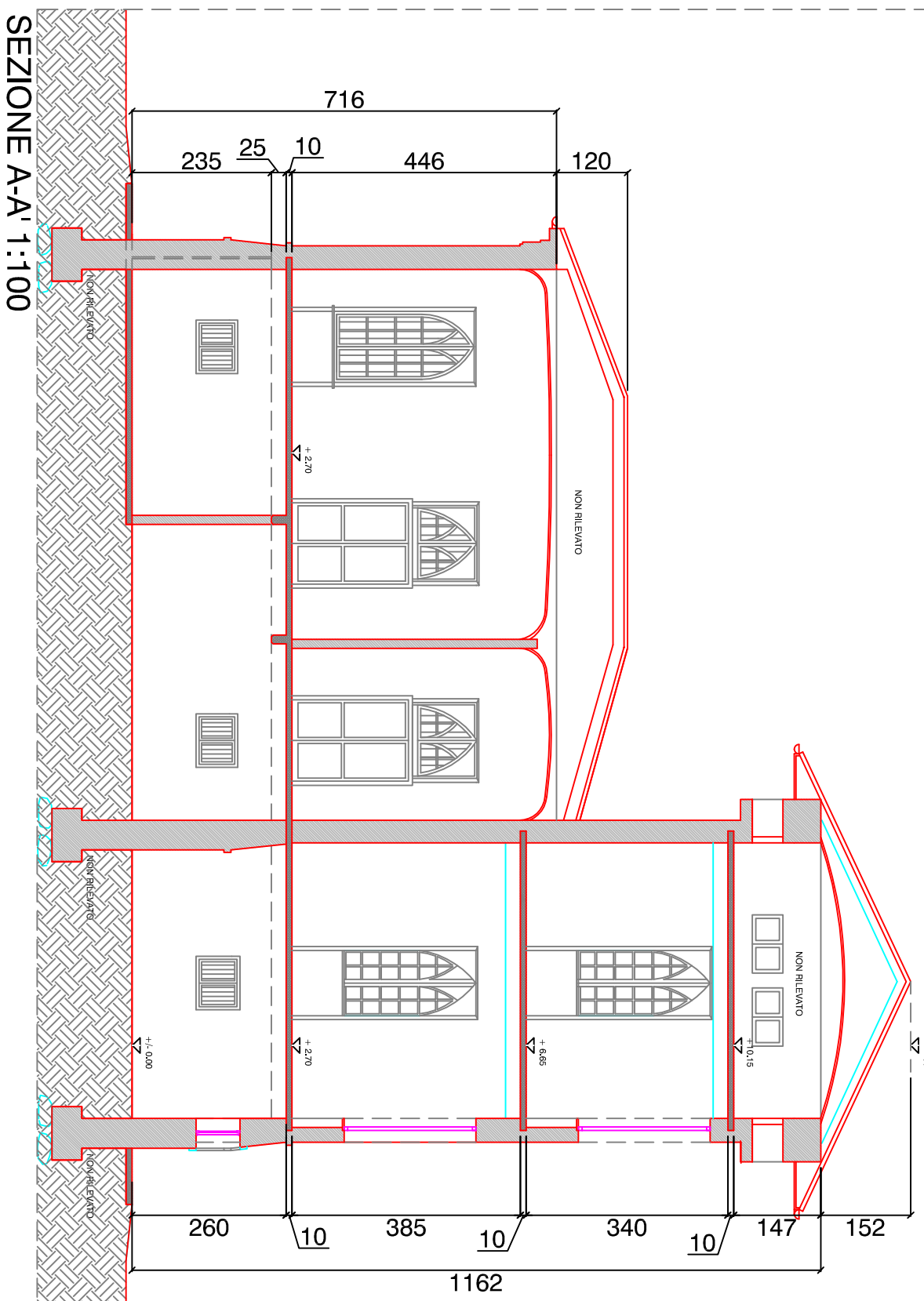

SEZIONE A-A' 1:100

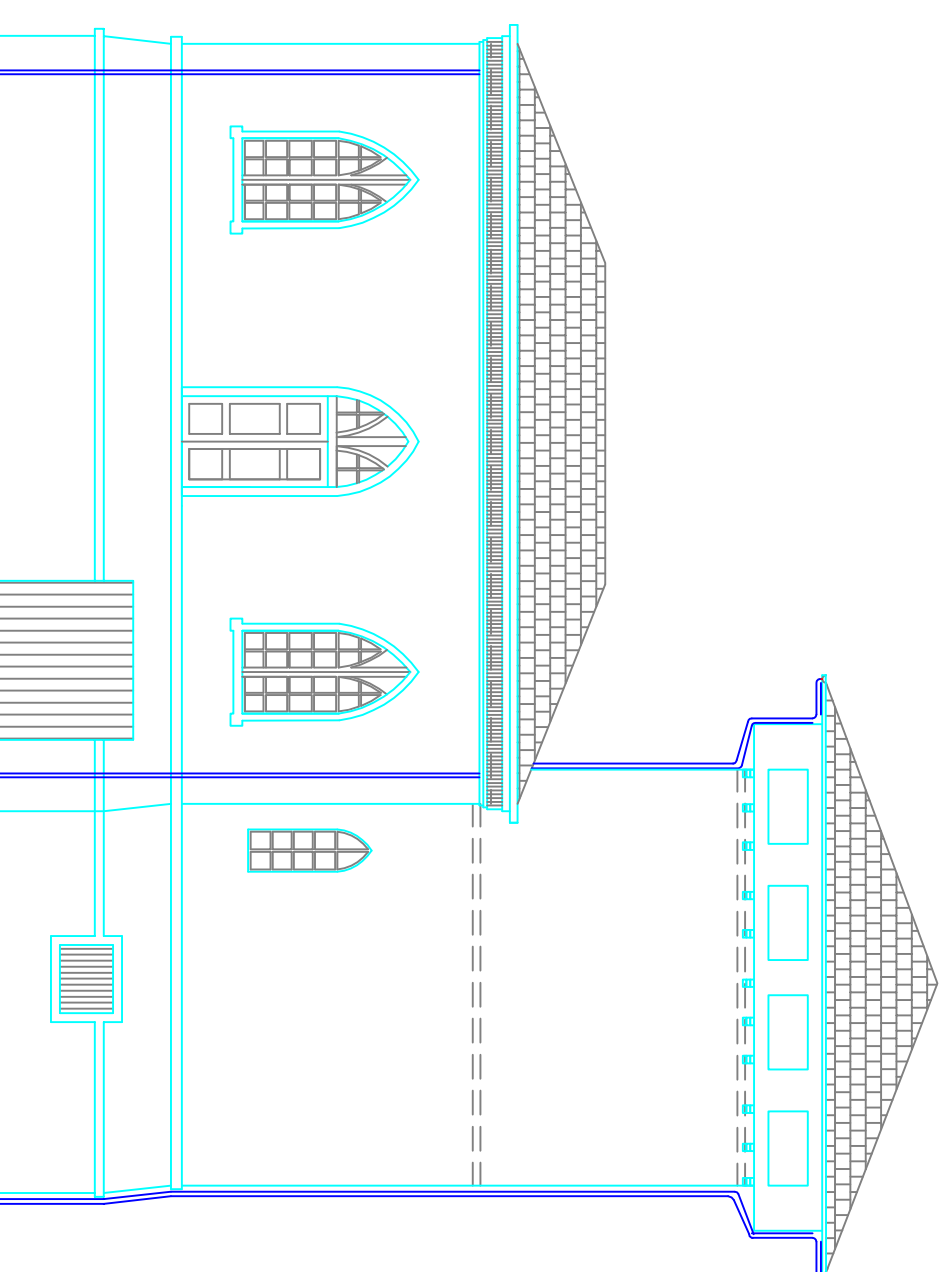

PROSPETTO NORD 1:100

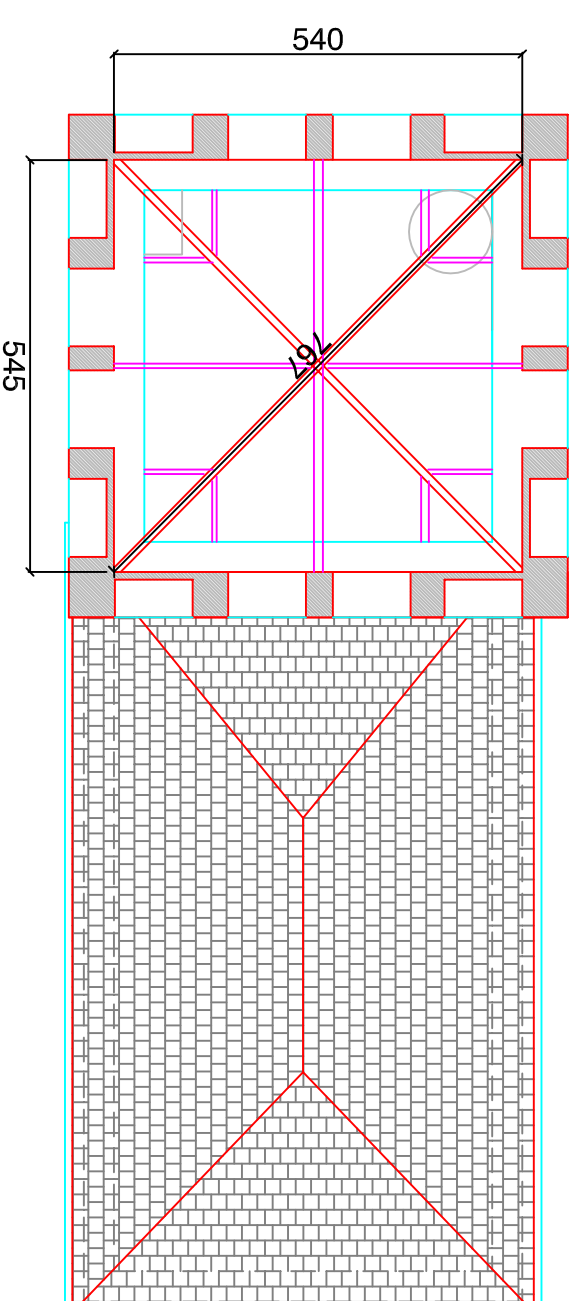

ORDITURA TORRE 1:100

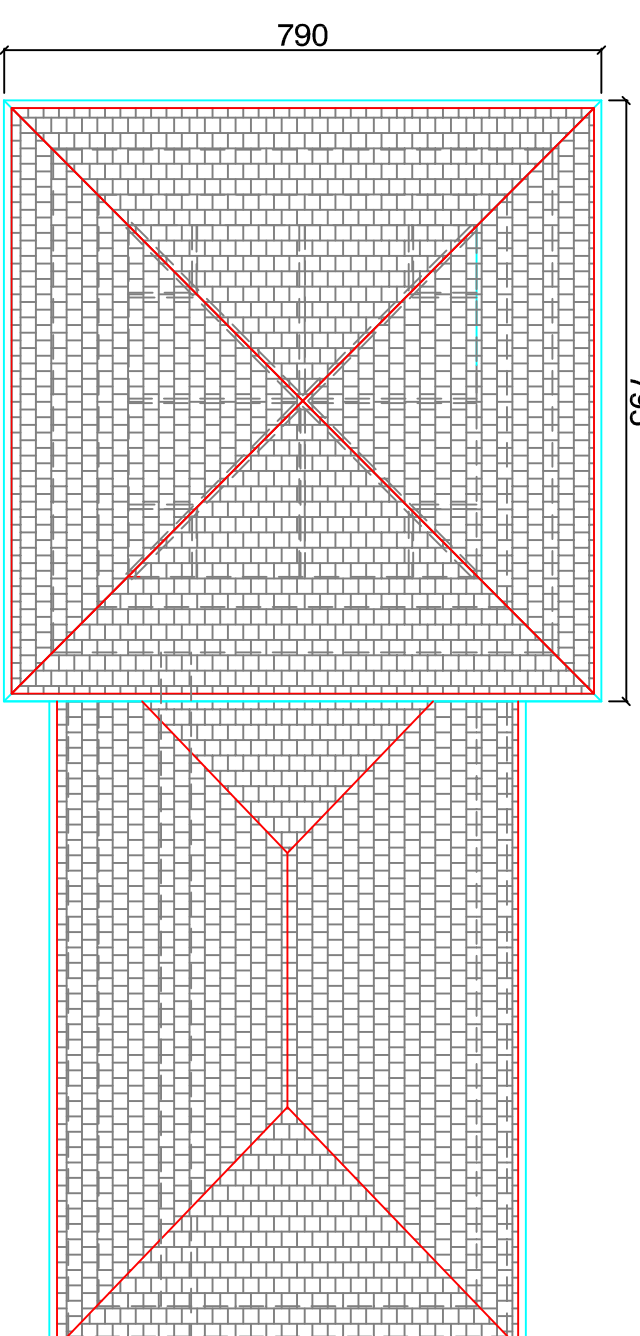

PLANIMETRIA COPERTURE 1:100

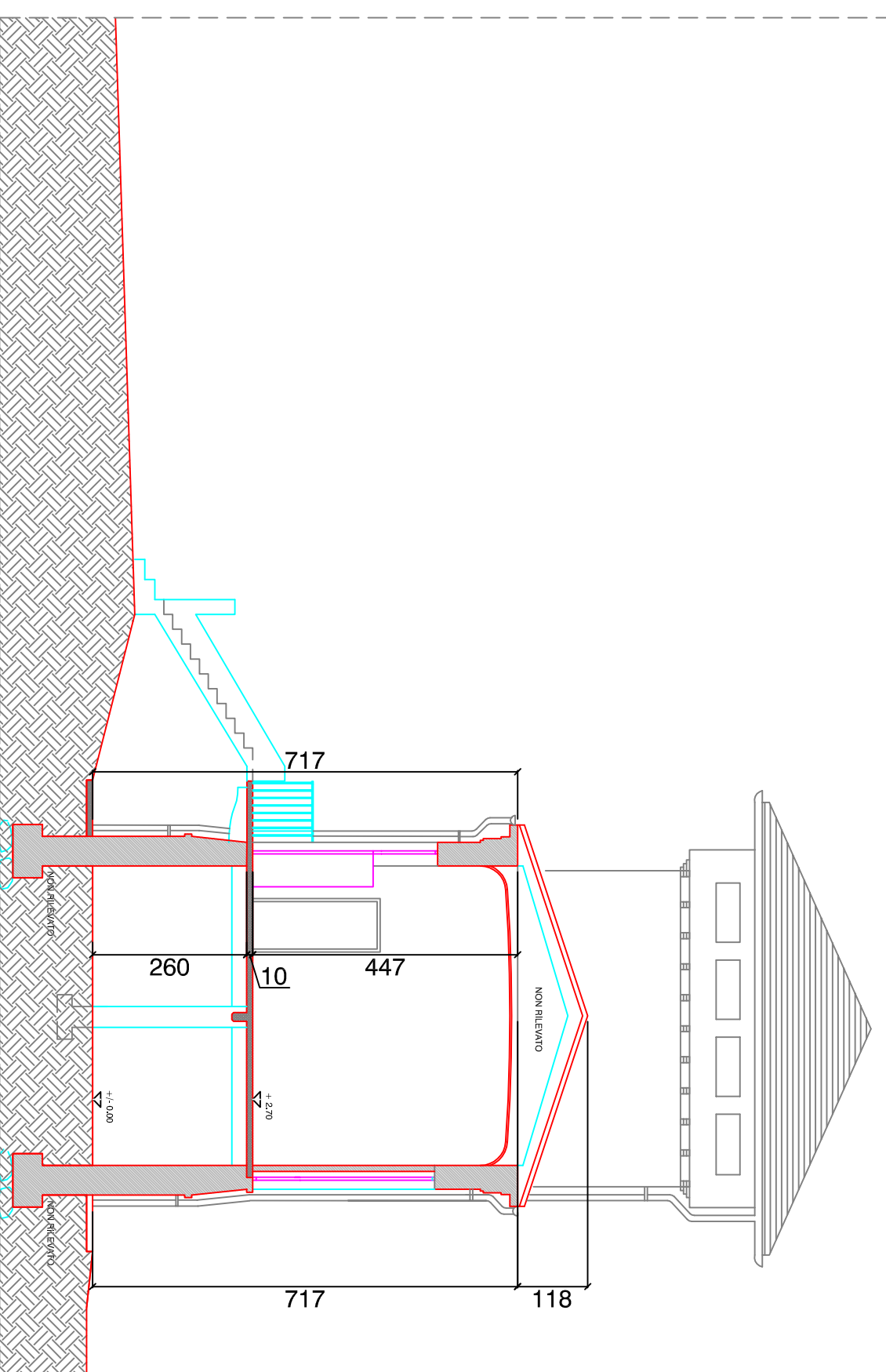



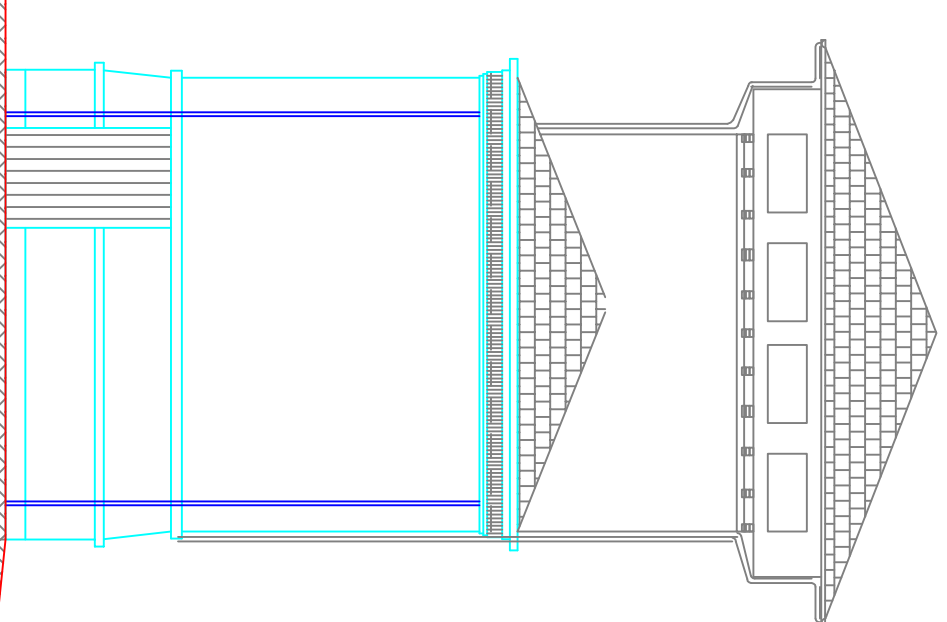

SEZIONE B-B' 1:100

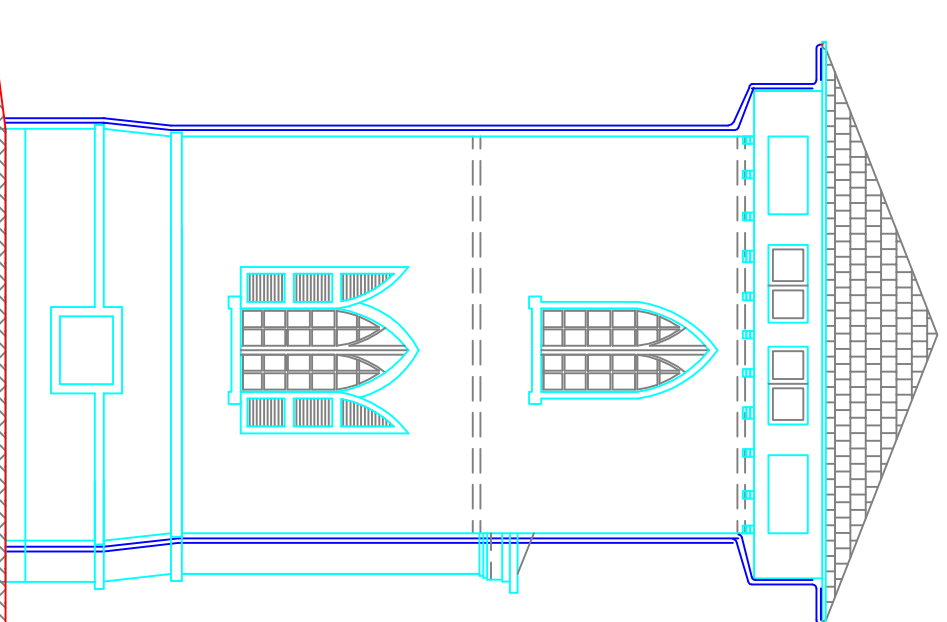

PROSPETTO EST 1:100

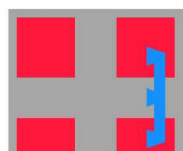

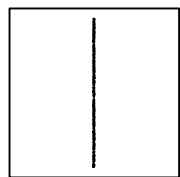
PROSPETTO OVEST 1:100

 <p>REGIONE PIEMONTE</p> <p><i>Direzione Risorse umane e Personale</i></p>	
 <p>CITTÀ di VENARIA REALE</p> <p><small>PARCO REGIONALE VENARIA REALE</small></p>	 <p>ENTE DI GESTIONE DEL PARCO REGIONALE VENARIA REALE E DELL'ESTERNE NATURALI DELLE VALLI DI LANCHE</p>
<p align="center">MANUTENZIONE E MESSA IN SICUREZZA FABBRICATO EX CENTRALINA ELETTRICA PARCO REGIONALE "LA MANORRA" - VENARIA REALE (TO)</p> <p align="center">MANO D'OPERA E MATERIALI</p>	
<p align="center">INQUADRAMENTO E RILEVO ARCHITETTONICO</p>	
	
<p>Tav</p> <p align="center">01</p>	<p>COMMITTEEA</p> <p>DIREZIONE REGIONALE RISORSE UMANE E PATRIMONIO</p> <p>DIREZIONE REGIONALE ATTIVITÀ PRODUTTIVE</p> <p>RESPONSABILE LINGUO DEL PROCEDIMENTO</p> <p>DIRETTORE - Dott.ssa Maria Grazia Freni</p> <p>Coordinamento Sicurezza in fase di Progettazione</p> <p>Geom. Giuliano Riccardi</p>
<p>SCALA: 1:100</p> <p>DATA: OTTOBRE 2010</p> <p>REV.</p>	